Затверджено
Голова організації
ГО «ПІ ТЕПЛИЦЯ»
Авдіянц Г.М
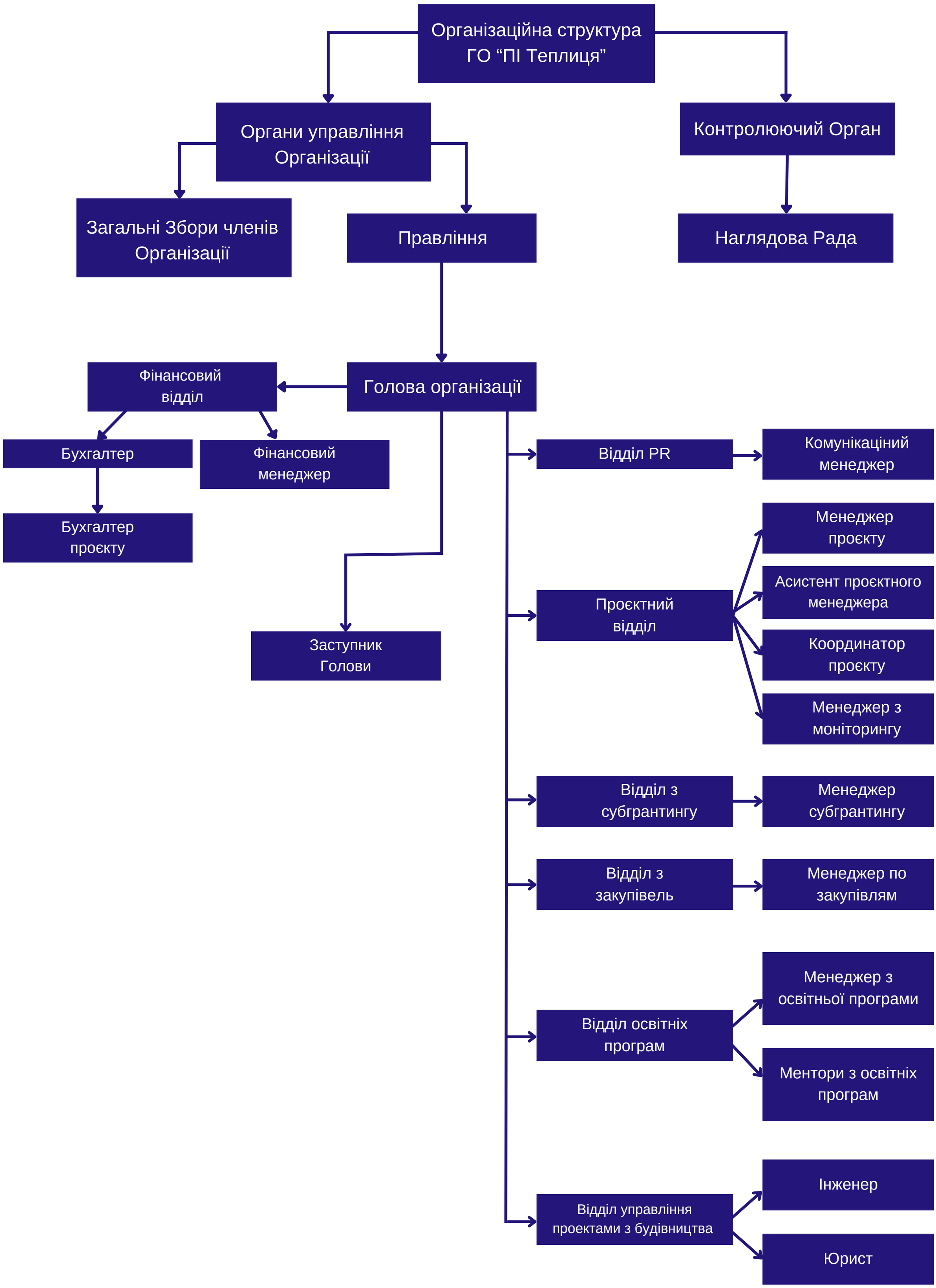
від 20.06.2024 р.